



PRIMA ↑

**SOFT AL MASCHILE**

Pareti gialle e armadio verde... un insieme dissonante. Vanessa ha risolto colorando il muro dietro il letto con lo stesso blu del living. E con arredi che mixano forme squadrate e forme tondeggianti.

| SHOPPING LIST |

Sul LETTO imbottito 5400 Tangram [Vibieffe, cm da 169x219x90h], appoggiato alla parete dipinta con PITTURA in colore blu Tempesta [Wilson & Morris], LENZUOLA in lino Soffio [€ 209] e plaid Dublino [€ 115] di [Fazzini] più copriletto Papyrus [Thevenon]. COMODINO Slim Irony [Zeus Noto, cm 41x41x 46h € 300], OROLOGIO Cronotime [Alessi € 50] e SCATOLA [Ikea]. Sotto, TAVOLINO Poliedrik con top in marmo nero Marquina [Zeus Noto, cm 46x50x59h € 1.020], LAMPADA [Slamp], BROCCA [Noleggiocose].

{ PRIMA&DOPO }

[HO IMPARATO CHE] «Ero molto scettico sul blu a tutta parete: pensavo fosse soffocante e togliesse luce» dice Federico. Mi sono dovuto ricredere: in questa sfumatura polverosa, è molto elegante e dà la giusta importanza al letto».

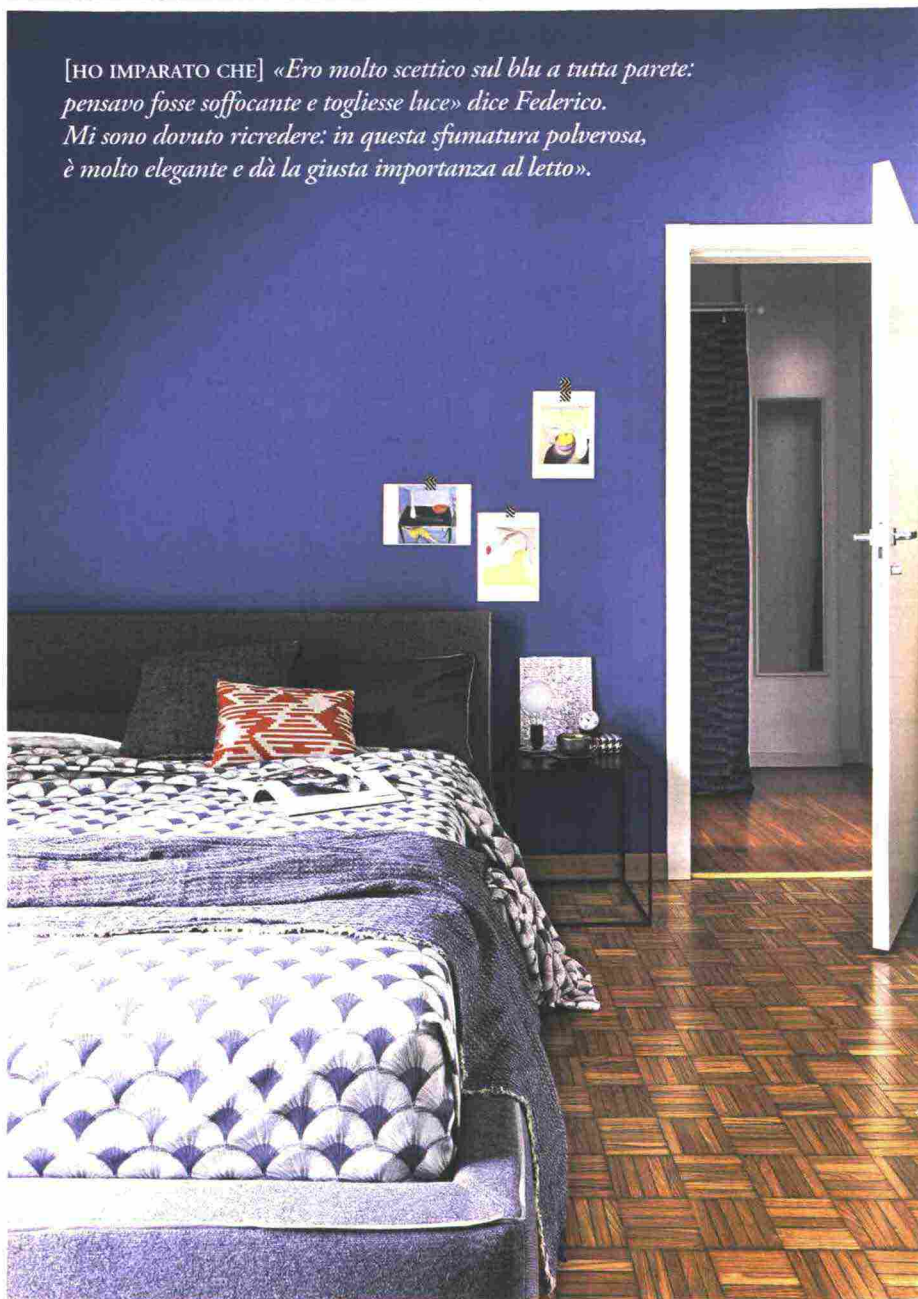

IL PARQUET INDUSTRIALE crea un decoro geometrico importante: per ammorbidirlo ci sono le tende in lino.

| SHOPPING LIST |

POLTRONA in legno con rivestimento in tessuto grigio di modernariato di [Arcarreda] come la LAMPADA da terra in metallo nero; TAVOLINO Disco in ceramica [Rometti]. CONSOLE Slim Irony [Zeus Noto, cm 124x 31x64h € 534], POUF Noel [Nidi], LUCE [Slamp] e TENDE [Clarke&Clarke].

Crassula ovata  
'Gollum'

